RAPORT CURENT conform Legii nr. 24/2017 privind emitenţii de instrumente financiare şi operaţiuni de piaţă şi Regulamentului ASF nr. 5/2018 privind emitenţii de instrumente financiare şi operaţiuni de piaţă

Data: 31.07.2020

BANCA TRANSILVANIA S.A. CLUJ-NAPOCA

Sediul social:	Cluj-Napoca, str. G. Baritiu nr. 8
Numar tel./fax:	0264/407150/407179
Numar/data inregistrarii la ORC:	J12/4155/1993
CUI:	5022670
Capital soc.subscris si varsat:	5.216.090.590 lei
Piata regl. de tranzactionare:	Bursa de Valori Bucuresti

1. Evenimente importante de raportat

a) Schimbari in controlul asupra emitentului – nu este cazul.

b) Achizitii sau instrainari substantiale de active – nu este cazul.

c) Procedura de insolvenţă, respectiv de reorganizare judiciară sau faliment – nu este cazul.

d) Tranzacţii de tipul celor enumerate la art. 82 din Legea nr. 24/2017– nu este cazul.

e) Alte evenimente:

Banca Transilvania informeaza investitorii ca, in data de 28.07.2020, am fost notificati de faptul ca NN Group NV impreuna cu Fondul de Pensii Facultative NN Activ (administrat de catre administratorul de fonduri de pensii facultative NN Asigurari de Viata SA), Fondul de Pensii Facultative NN Optim (administrat de catre administratorul de fonduri de pensii facultative NN Asigurari de Viata SA), Fondul de Pensii Administrat Privat NN (administrat de catre NN Pensii SAFPAP SA) precum si NN Investment Partners BV au scazut sub pragul de detinere de 10%, detinand in prezent 9,96% din capitalul social al Bancii Transilvania.

Anexam la prezenta notificarea indicata mai sus.

DIRECTOR GENERAL
ÖMER TETIK

DIRECTOR EXECUTIV SENIOR DGCC
IOANA OLANESCU

Formular standard pentru notificarea deţinerilor majore

Notificarea deţinerilor majore (de transmis către emitentul relevant şi către autoritatea competentă)
1. Identitatea emitentului sau a emitentului acţiunilor suport existente, la care sunt anexate drepturi de vot [i] **BANCA TRANSILVANIA SA (ISIN: ROTLVAACNOR1)**
2. Motivele notificării (vă rugăm marcaţi căsuţa sau căsuţele corespunzătoare: [**X**] O achiziţie sau cedare a drepturilor de vot [_] O achiziţie sau cedare a instrumentelor financiare [_] Un eveniment prin care se modifică repartizarea drepturilor de vot [_] Altele (vă rugăm specificaţi) [ii]
3. Detalii ale persoanei subiect al obligaţiei de notificare [iii]:

Numele/Denumirea:	Oraşul şi ţara sediului social (dacă este cazul)
NN Group N.V. – 52387534, Schenkkade 65, 2595 AS	**Haga, Olanda,**

4. Numele/denumirea completă al/a acţionarului/acţionarilor (dacă este diferit/sunt diferiţi de punctul 3) [iv]
- **Fondul de Pensii Facultative NN ACTIV (administrat de către administratorul de fonduri de pensii facultative NN Asigurări de Viaţă S.A.);**
- **Fondul de Pensii Facultative NN OPTIM (administrat de către administratorul de fonduri de pensii facultative NN Asigurări de Viaţă S.A);**
- **Fondul de Pensii Administrat Privat NN (administrat de către NN Pensii S.A.F.P.A.P. S.A.);**
- **NN Investment Partners B.V.**

5. Data scăderii sub, a atingerii sau depăşirii pragului (procentului de vot) [v]: **24/07/2020**

6. Totalul poziţiilor persoanelor subiect al obligaţiei de notificare:

	% din drepturile de vot anexate acţiunilor (totalul din 7.A)	% din drepturile de vot prin intermediul instrumentelor financiare (totalul din 7.B.1 + 7.B.2)	Totalul celor două exprimat procentual % (7.A + 7.B)	Numărul total de drepturi de vot ale emitentului [vi]
Situaţia rezultată, la data la care s-a scăzut sub, s-a depăşit sau atins pragul	9,96%		9,96%	5.216.090.590
Poziţia la data notificării anterioare (dacă este cazul)	10,06%		10,06%	

7. Informaţii de notificat cu privire la situaţia rezultată, la data la care s-a depăşit, s-a scăzut sub sau s-a atins pragul [vii]

A: Drepturile de vot anexate acţiunilor

Clasa/tipul de acţiuni Codul ISIN, după caz	Numărul drepturilor de vot[viii]		% din drepturile de vot	
	Direct Art. 69 alin. (1)-(3) din Legea nr. 24/2017	Indirect Art. 70 din Legea nr. 24/2017	Direct Art. 69 alin. (1)-(3) din Legea nr. 24/2017	Indirect Art. 70 din Legea nr. 24/2017
ROTLVAACNOR1		591.651.793		9,96%
SUBTOTAL A	**591.651.793**		**9,96%**	

B 1: Instrumentele financiare în conformitate cu art. 73 alin. (1) lit. (a) din Legea nr. 24/2017

Tipul de instrument financiar	Data expirării [ix] (data scadentă)	Perioada de conversie/exercitare [x]	Numărul drepturilor de vot care pot fi achiziţionate dacă instrumentul este exercitat/convertit	% din drepturile de vot
		SUBTOTAL B.1		

B 2: Instrumente financiare cu un efect economic similar în conformitate cu art. 73 alin. (1) lit. b) Legea nr. 24/2017

Tipul de instrument financiar	Data expirării [ix](data scadentă)	Perioada de conversie/exercitare [x]	Decontare fizică sau în numerar [xi]	Numărul drepturilor de vot	% din drepturile de vot
			SUBTOTAL B.2		

8. Informaţii în legătură cu persoana subiect al obligaţiei de notificare (vă rugăm să marcaţi/bifaţi căsuţa corespunzătoare)

[_] Persoana subiect al obligaţiei de notificare nu este controlată de către nicio persoană fizică sau entitate legală şi nu controlează nicio entitate (entităţi) care are (au) în mod direct sau indirect o expunere în emitentul acţiunilor suport. [xii]

[X] Lanţul complet al persoanelor controlate prin intermediul cărora se deţin efectiv drepturi de vot şi/sau instrumente financiare, începând cu persoana fizică sau entitatea legală de ultim nivel care le controlează [xiii]:

Numele/Denumirea [xiv]	% din drepturile de vot dacă acesta este egal sau mai mare decât pragul care trebuie notificat	% din drepturile de vot prin intermediul instrumentelor financiare dacă acesta este egal sau mai mare decât pragul care trebuie notificat	Totalul celor două, dacă acesta este egal sau mai mare decât pragul care trebuie notificat
1.NN Group N.V.			
2.NN Insurance Eurasia N.V.			
3.NN Continental Europe Holdings B.V.			
4.NN Asigurari de Viata S.A.			
5a.Fondul de Pensii Facultative NN ACTIV (administrat de către administratorul de fonduri de pensii facultative NN Asigurări de Viaţă SA)			
5b.Fondul de Pensii Facultative NN OPTIM (administrat de către administratorul de fonduri			

de pensii facultative NN Asigurări de Viaţă SA			
1.NN Group N.V.			
2.NN Insurance Eurasia N.V.			
3.NN Continental Europe Holdings B.V.			
4.NN Pensii S.A.F.P.A.P. S.A.			
5.Fondul de Pensii Administrat Privat NN (administrat de către NN Pensii S.A.F.P.A.P. S.A.)	8,66%		8,66%
1.NN Group N.V.			
2.NN Insurance Eurasia N.V.			
6.NN Investment Partners Holdings N.V.			
7.NN Investment Partners International Holdings B.V.			
8.NN Investment Partners B.V.			

9. În cazul votului prin reprezentant: [numele/denumirea mandatarului] va înceta să deţină [% şi numărul] drepturi de vot începând cu [data].

10. Informaţii suplimentare [xv]:

În ANNEX 1, o organigramă adiţională vine în sprijinul informaţiilor oferite la secţiunea 8.

Întocmit la HAGA la 28/07/2020.

Sheryak Shah
[Sheryak Shah signing on behalf of Marjolein Thole]

Marjolein Thole

Managing Expert Compliance

Jemy Gopal

Compliance Officer

Annex 1

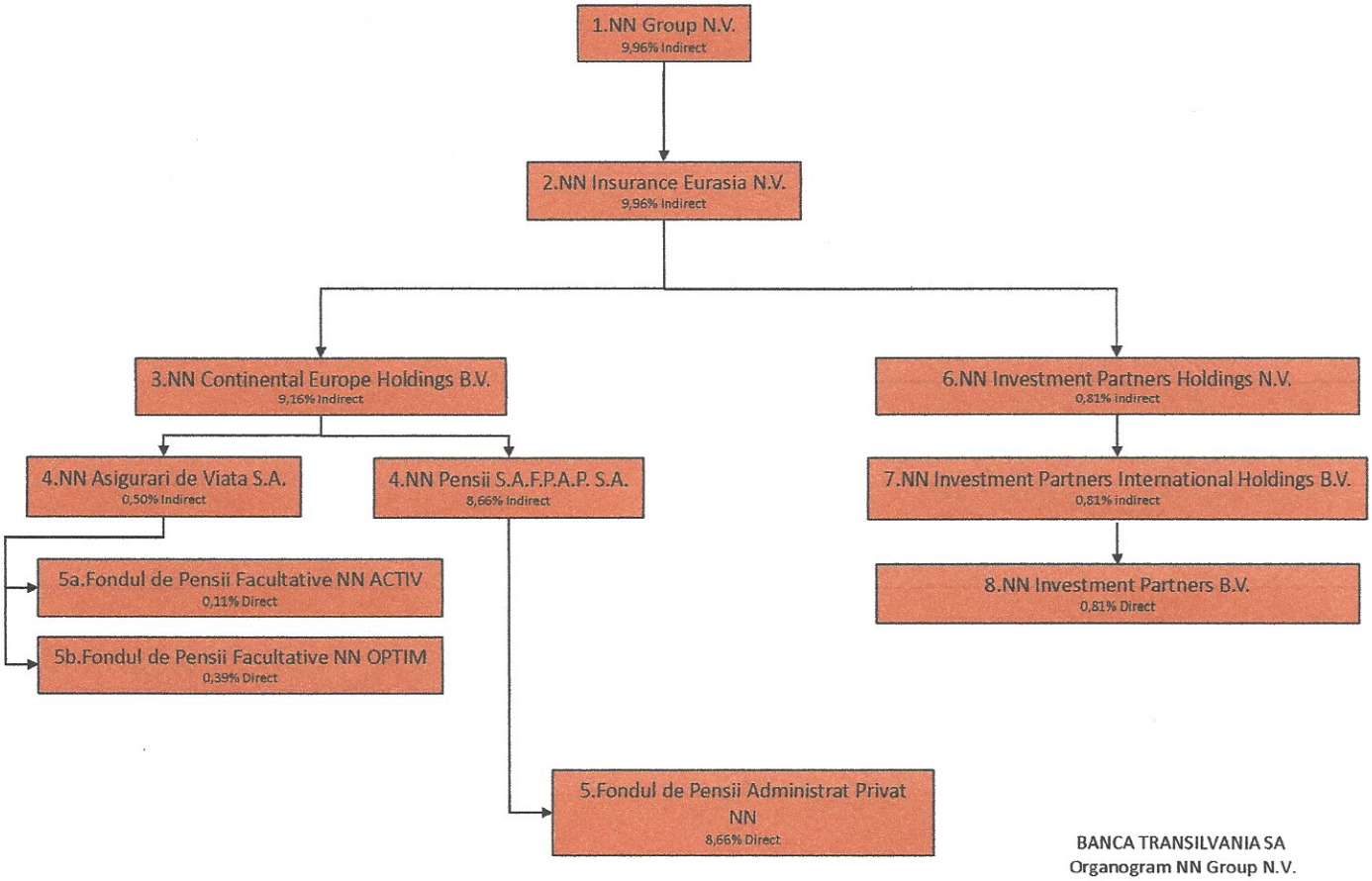

BANCA TRANSILVANIA SA
Organogram NN Group N.V.
28-07-2020